

EU-Konformitätserklärung

nach PSA Verordnung (EU) 2016/425

Der Hersteller

JUTEC Hitzeschutz und Isoliertechnik GmbH
Am Autobahnkreuz 6-8
DE 26180 Rastede

erklärt hiermit, dass die nachstehende beschriebene Persönliche Schutzausrüstung (PSA):

Hitzeschutz-Weitwinkelscheibe

Artikel: HWS1022PCKLAR
HWS1525PCKLAR



HWS1022PCKLAR

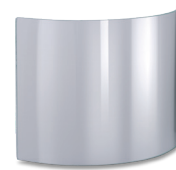

HWS1525PCKLAR

übereinstimmt mit den Bestimmungen der Verordnung 2016/425 und der Richtlinie 2001/95/EG und übereinstimmt mit den harmonisierten Normen **EN 166:2002**.

Bei diesem Produkt handelt es sich um **PSA der Kat. III** nach Anhang I der Verordnung 2016/425 und ist identisch mit der PSA, die Gegenstand von der Prüf- und Zertifizierungsstelle

DIN CERTCO Gesellschaft für Konformitätsbewertung mbH
Alboinstr. 56
12103 Berlin | Deutschland
Kennnummer NB 0196

ausgestellten EU-Baumusterprüfbescheinigung nach Modul B der Verordnung 2016/425
Zertifikatsnummer: **C6140JUTEC/R1** von **09.04.2021** ist.

Die benannte PSA unterliegt dem Konformitätsbewertungsverfahren Modul C2 (Konformität mit dem Baumuster auf der Grundlage einer internen Fertigungskontrolle mit überwachten Produktprüfungen in unregelmäßigen Abständen) unter der Überwachung der notifizierten Stelle:

DIN CERTCO Gesellschaft für Konformitätsbewertung mbH
Alboinstr. 56
12103 Berlin | Deutschland
Kennnummer NB 0196

Kennzeichnung des Produktes: JUTEC 1 BT 9 CE

Rastede, 2023_03_22

JUTEC GmbH

Stefan Jung
CEO